

MONOGRÁFICO EL PIE DIABÉTICO

25 JUNIO 2022

Hotel Abba Playa de Gijón

INSCRIPCIÓN

60€

HASTA EL

11/06/22*



Colegio
de Podólogos
de Asturias

*Plazas Limitadas. Llamar al Colegio de Podólogos de Asturias para confirmar disponibilidad.

PROGRAMA DOCENTE

CONFERENCIANTES

Dr. José Luis Lázaro Martínez - Podólogo

Jefe Unidad de Pie Diabético UCM. Director del Grupo de Investigación del Pie Diabético de la UCM y del IDSSC

Dr^a María Del Rocío Merino Sanz

Cirujana vascular - podóloga

Práctica profesional pública y privada en Málaga.

Dr. Juan Pedro Sánchez Ríos - Podólogo

Coordinador de la Unidad de Pie Diabético del Hospital de Alcorcón - Madrid

D. Adrián Ortiz Nistal - Podólogo

Master en pie diabético - Gijón

Práctica privada en Gijón

Doctoranda, D^a. Yolanda García Mesa

Grado de enfermería, investigadora en neuro ciencias

Becaria Severo Ochoa con contrato de investigación

Facultad de Medicina de Oviedo.

Nota:

En la sesión de tarde tendremos varias valoraciones con pacientes reales y también con los alumnos.

SESIÓN DE MAÑANA

9:00-9:30 - Dr^a María Del Rocío Merino Sanz

Cirujana vascular - podóloga

Casos clínicos

9:30-10:00 - Dr. José Luis Lázaro Martínez

Podólogo

Tratamiento quirúrgico del Pie Diabético Infechado:
Partes Blandas.

10:00-10:30 - Dr^a María Del Rocío Merino Sanz

Cirujana vascular - podóloga

Nociones básicas de fisiología: lo que debes comprender, sí o sí, para no perderte en decisiones.

10:30-11:00 - Dr. José Luis Lázaro Martínez

Podólogo

Tratamiento Quirúrgico del Pie Diabético Infechado.
Osteomielitis.

11:00-11:30 - Coffe Break

11:30-12:00 - Dr^a María Del Rocío Merino Sanz

Cirujana vascular - podóloga

La isquemia existe: Las 7 preguntas que debes hacer al paciente para que no se te escape un isquémico sólo con charlar con él.

12:00-12:30 - Dr. Juan Pedro Sánchez Ríos

Podólogo

Funcionamiento de una unidad de pie diabético hospitalaria.

12:30-13:15 - Doctoranda, D^a. Yolanda García Mesa

Grado de enfermería, investigadora en neurociencias

Implicación de los corpúsculos sensitivos cutáneos en la neuropatía diabética dolorosa y no dolorosa.

13:15-13:45 - Mesa redonda



Dr. José Luis Lázaro

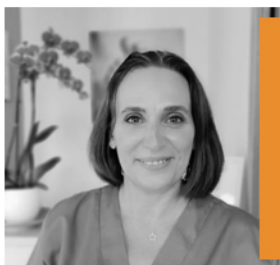

Dra. María Del Rocío Merino



Dr. Juan Pedro Sánchez



D. Adrián Ortiz

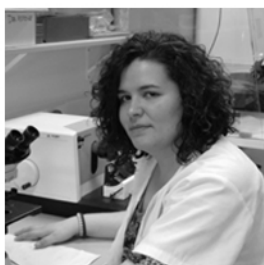

D^a. Yolanda García

SESION DE TARDE

16:30-17:00 - D. Adrián Ortiz Nistal - Podólogo
Importancia de la descarga definitiva del Pie Diabético:
Calzadoterapia.

17:00-17:30 - Dr. Juan Pedro Sánchez Ríos
Podólogo
Manejo de las úlceras isquémicas, neuroisquémicas, y neuropáticas.

17:30-18:00 - Coffe Break

18:00-18:30 - Dr^a María Del Rocío Merino Sanz
Cirujana vascular - podóloga
Exploración física mínima para sospechar del isquémico.

Nociones básicas de hemodinámica: lo que debes saber, sí o sí, para sacarle el máximo partido a tus ultrasonidos: DOPPLER Y ECO DOPPLE

18:30-19:15 Dr^a María Del Rocío Merino Sanz
Cirujana vascular - podóloga
La isquemia crítica: ¿qué es?, ¿qué hace el podólogo?
¿qué hace el vascular?*

*En el apartado de isquemia crítica se hablará de las amputaciones, angiosomas y revascularizaciones.

19:15-20:30 - Dr^a María Del Rocío Merino Sanz
Cirujana vascular - podóloga
PRÁCTICA CON ECO DOPPLER Y DOPPLER.**

**Pacientes reales y alumnos.

MONOGRÁFICO PIE DIABÉTICO

25 JUNIO 2022

Hotel Abba Playa de Gijón

Pº Doctor Fleming 37 - 33203

playagijon@abbahoteles.com

+(34) 935 153 075

podologosasturias@cncaveda.com

www.podologosasturias.com

c/ Caveda 21, 1º - 33002 - Oviedo

+(34) 985 22 98 92

Fax: +(34) 984 05 12 92

{ Colegio
de Podólogos
de Asturias

